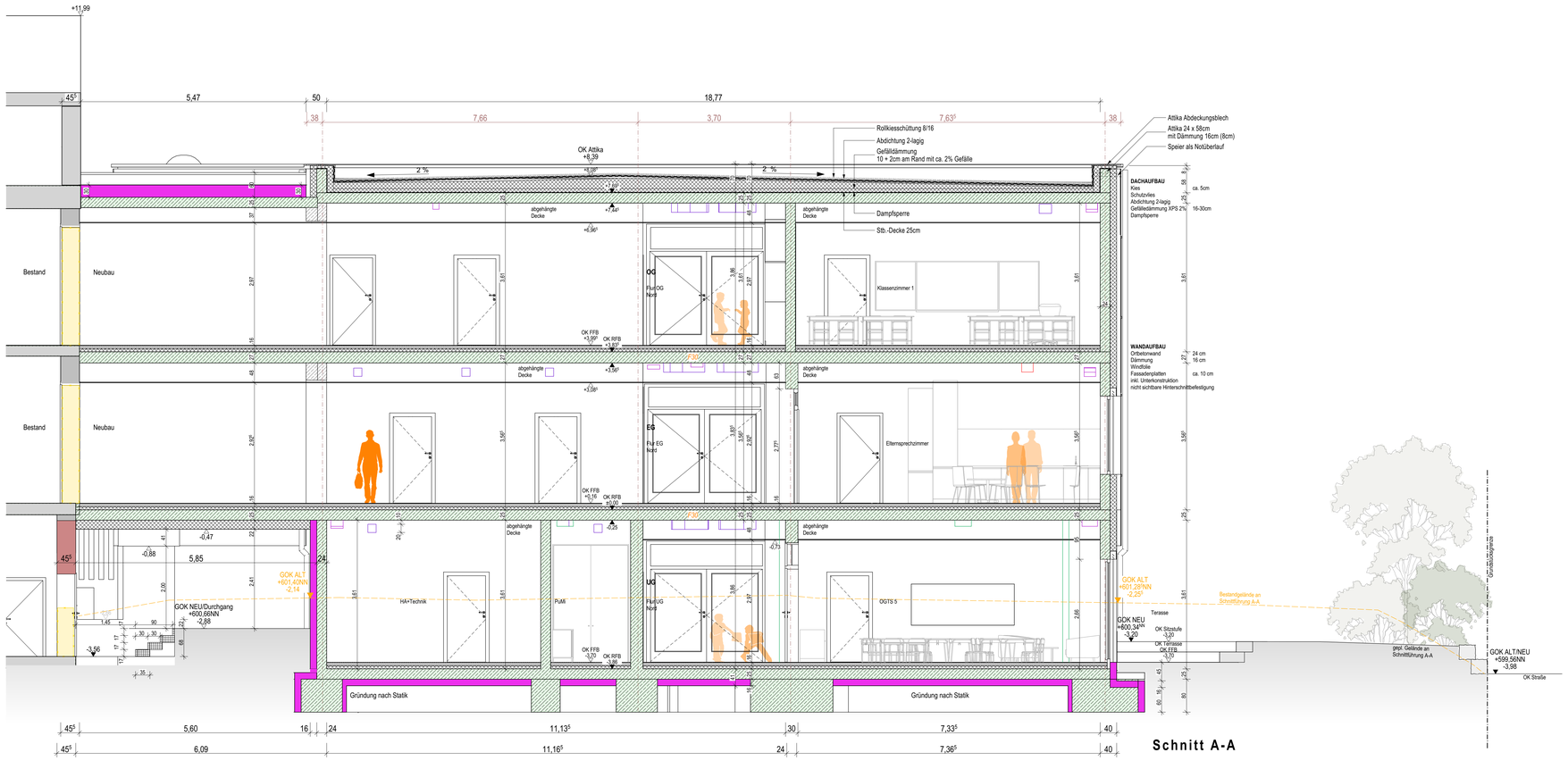

Schnitt A-A

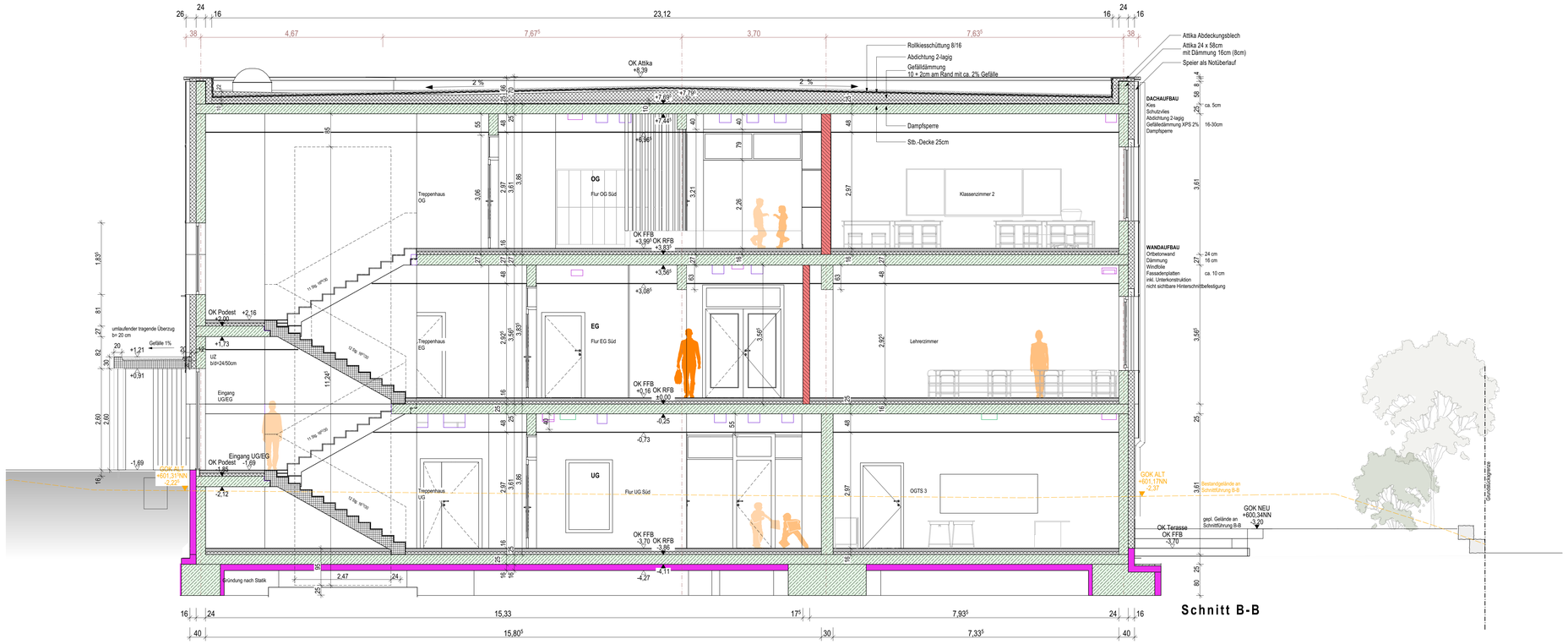

Schnitt B-B

LEGENDE:

	Außenmauerwerk		Stahlbeton
	Innenmauerwerk		Unbewehrter Beton
	Schallschutzmauerwerk		Betonfertigteil
	Trockenbau		WD Vollwärmeschutz
	Wärmedämmung		Vormauerung
	Perimeterdämmung		-

FFB	Fertigfussboden
RFB	Rohfussboden
D	Decke
BRH	Brüstungshöhe
OK	Oberkante
UK	Unterkante
UZ	Unterzug
ÜZ	Überzug
ST	Sturz
FBH	Fussbodenheizung
HK	Heizkörper
VM	Vormauerung
GW	Gurtwickler/ Raffstore
RE	Rollladen elektrisch
PT	Putztürchen Kamin
RA	Rauchrohranschluss
AD	Abgehängte Decke
BA	Bodenablauf
KS	Kanalsohle
KD	Kanaldeckel
RR	Regenrohr
RW	Regenwasser
SW	Schmutzwasser
RH	Rohrhülse
RÖ	Reinigungsöffnung

Aussparungen/ Schlitze:

H-	Heizung
S-	Sanitär
L-	Lüftung
E-	Elektro
T-	Telefon/ Kabel
W-	Wasser
STR-	Strom
G-	Gas
DD-	Deckendurchbruch
WD-	Wanddurchbruch
BD-	Bodendurchbruch
BS-	Bodenschlitz
DS-	Deckenschlitz
SWS-	Senkr. Wandschlitz
WWS-	Waager. Wandschlitz
	Deckendose Ø 50-60
	HaloX- Dose nach Angabe
	Brandschutz F30
	Brandschutz F90

Sämtliche Maße sind Rohbaumaße.
Maße und Koten sind vom Unternehmer vor Ausführung eigenverantwortlich am Bau zu prüfen.
Die Ausführungs- und Detailpläne sind nur in Verbindung mit den gültigen Schal- und Bewehrungsplänen des Tragwerkplaners zu benutzen.
Die Pläne der Sonderprojektanten sind zu beachten.
Fenster-, Tür- und Brüstungshöhen beziehen sich auf OK RFB!
An der Baustelle sind immer die neusten Pläne zu verwenden. Hierzu sind die Änderungsdaten zu beachten. Überholte Pläne sind sofort ungültig zu machen.
Der Ausführende ist verpflichtet, den Auftraggeber auf etwaige Unstimmigkeiten der Ausführungsunterlagen hinzuweisen (VOB, § 3.3).
Angaben über zusätzliche Durchbrüche, Schlitze u. ä. erfolgen bauseits durch einen Fachingenieur oder eine Fachfirma.

Ausführungsplanung 1:50

Bauvorhaben

Projektnr.: 9451 Schule Anbau West

Projektnr.: P2502 - Schule MMB
Erweiterung der Grund- und Mittelschule Mmberg
August-Hederer-Straße 11, 87766 Memmingerberg
Fl.-Nr. 87, 88, 89/2, 141, 141/3, 142, 144
Gemarkung Memmingerberg

Bauherr

Schulverband Memmingerberg
Benninger Straße 3
87766 Memmingerberg

Vorabzug

Schnitte A-A und B-B

INDEX	DATUM	ÄNDERUNG	GEZ
V	23.01.2026	akuteller Planstand an Fachplaner	dan
V	12.02.2026	akuteller Planstand an Fachplaner	LB
V	02.03.2026	akuteller Planstand an Fachplaner	LB
V	30.03.2026	akuteller Planstand an Fachplaner	KR
V	13.05.2026	akuteller Planstand an Fachplaner	KR

P2502_AP-111 V_Schnitte A und B_25.11.2025

AP 111 V
Stand 13.05.2026